

La mitad de los capitalinos apoya la construcción del NAIM en Texcoco

El planteamiento del presidente electo, Andrés Manuel López Obrador, de preguntarle a la población mexicana el destino del Nuevo Aeropuerto Internacional de México (NAIM), nos ha obligado como casa encuestadora a indagar qué piensan los ciudadanos al respecto.

En su reciente encuesta en vivienda en la Ciudad de México, Delphos-NU observa un discreto apoyo a la construcción del nuevo aeropuerto, ya que cerca de la mitad (46%) de los capitalinos está (muy y algo) de acuerdo con la obra.

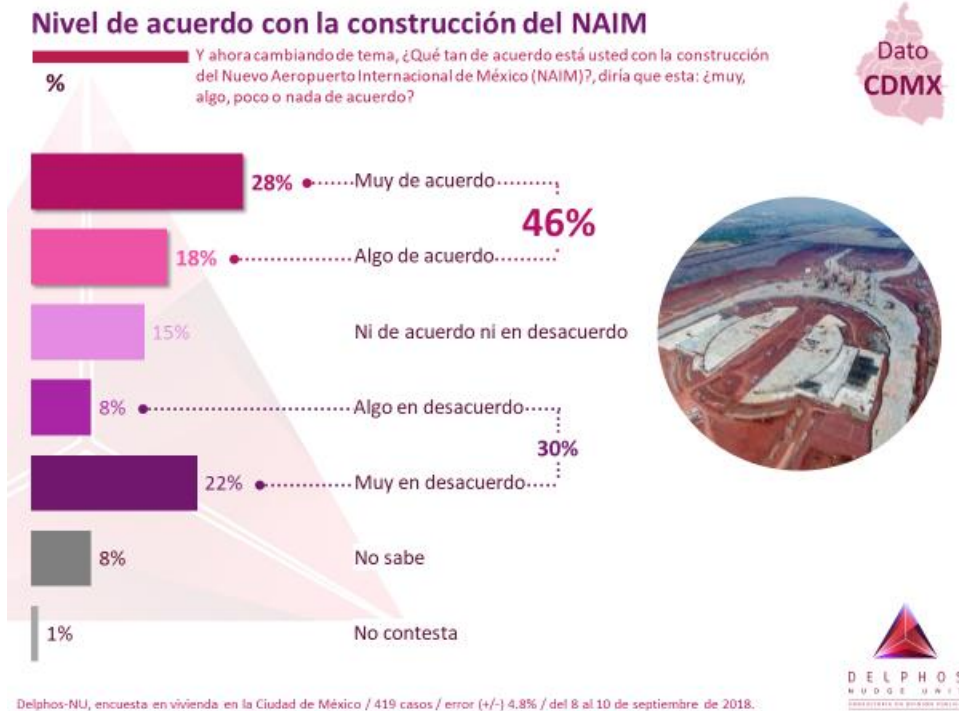

Al preguntar por la ubicación del nuevo aeropuerto, el 49% concuerda en que la obra debe continuar realizándose en Texcoco. En contraste, 37% sugiere que debe construirse en otro lugar o en la base aérea de Santa Lucía.

Nivel de acuerdo con el lugar de la construcción del NAIM

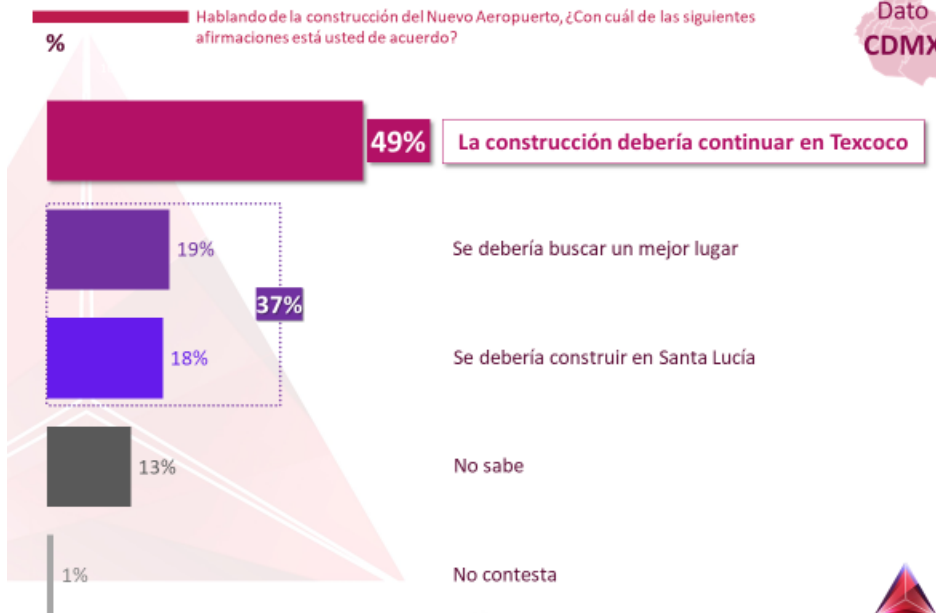

Delphos-NU, encuesta en vivienda en la Ciudad de México / 419 casos / error (+/-) 4.8% / del 8 al 10 de septiembre de 2018.



Sin embargo, los capitalinos que apoyan la construcción del NAIM en Texcoco difieren en el financiamiento de la obra: el 62% considera que tanto el gobierno como los empresarios deberían financiar el aeropuerto; 22% indica que el gobierno debe hacerlo, pero invirtiendo menos dinero —siguiendo la propuesta de austeridad—; y el 16% opina que los empresarios son quienes deben costear lo que falta del proyecto.

Financiamiento del NAIM

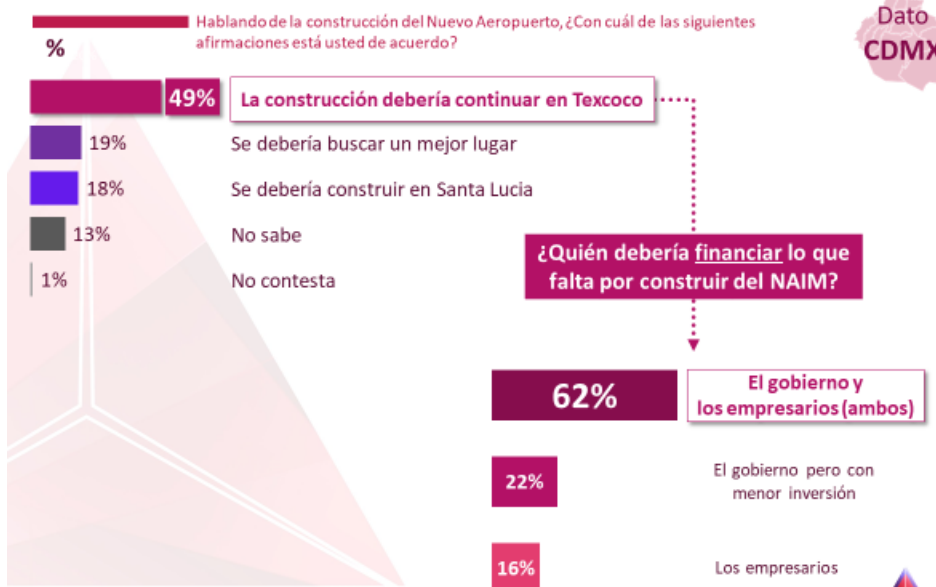

Delphos-NU, encuesta en vivienda en la Ciudad de México / 419 casos / error (+/-) 4.8% / del 8 al 10 de septiembre de 2018.



Asimismo, el 49% de la población entrevistada en la CDMX especula que con el NAIM la economía de la capital mejorará; el 26% cree que esta seguirá igual, y 19% piensa que empeorará.

Construcción del NAIM y economía de la CDMX

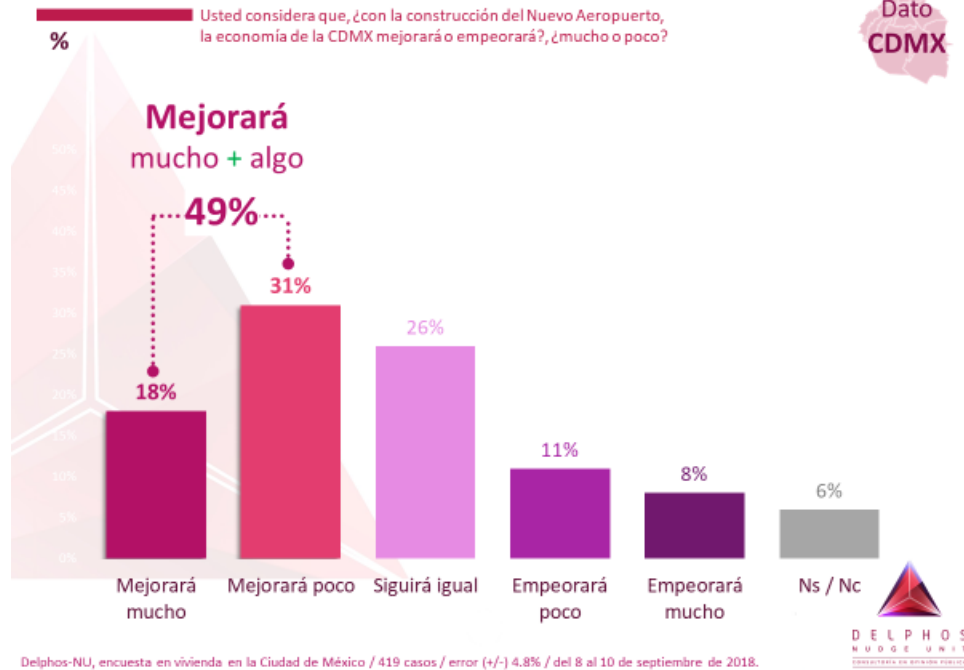

La mitad de los capitalinos (49%) se muestra totalmente de acuerdo con las consultas ciudadanas, para determinar el destino de obras como el NAIM o acciones políticas —como la cancelación de la Reforma Educativa—.

Nivel de acuerdo con consultas ciudadanas

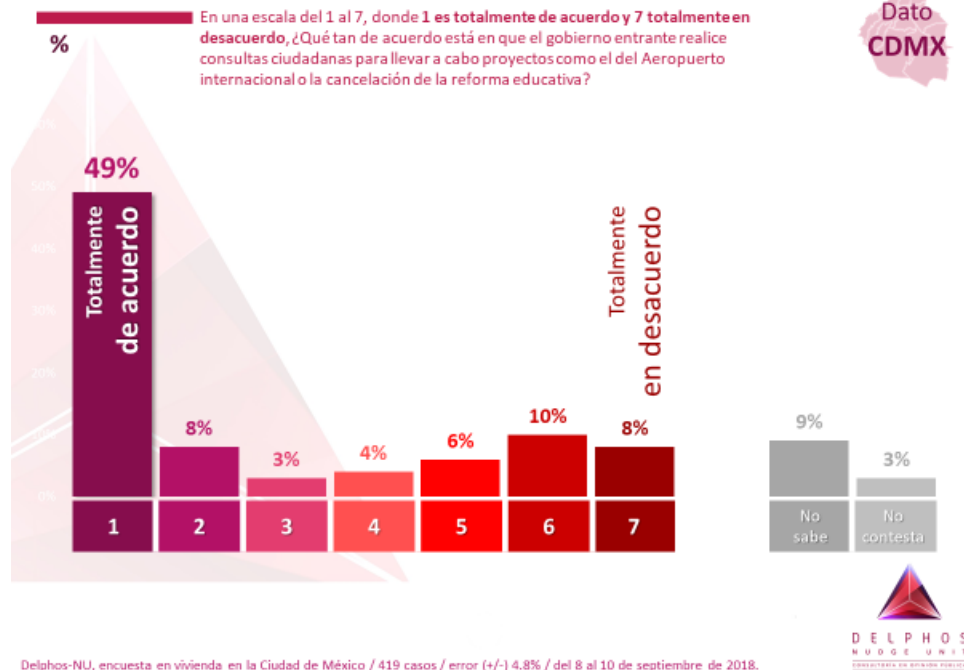

No obstante, el 44% de los entrevistados apoya la idea de preguntarle “a todos los mexicanos” sobre el destino del nuevo aeropuerto; 26% piensa que los consultados deberían ser los expertos; 16% sugiere que los habitantes cercanos a la zona de construcción (CDMX y el Estado de México), son quienes deberían decidir por consulta el futuro del NAIM.

Personas a consultar sobre la construcción del NAIM

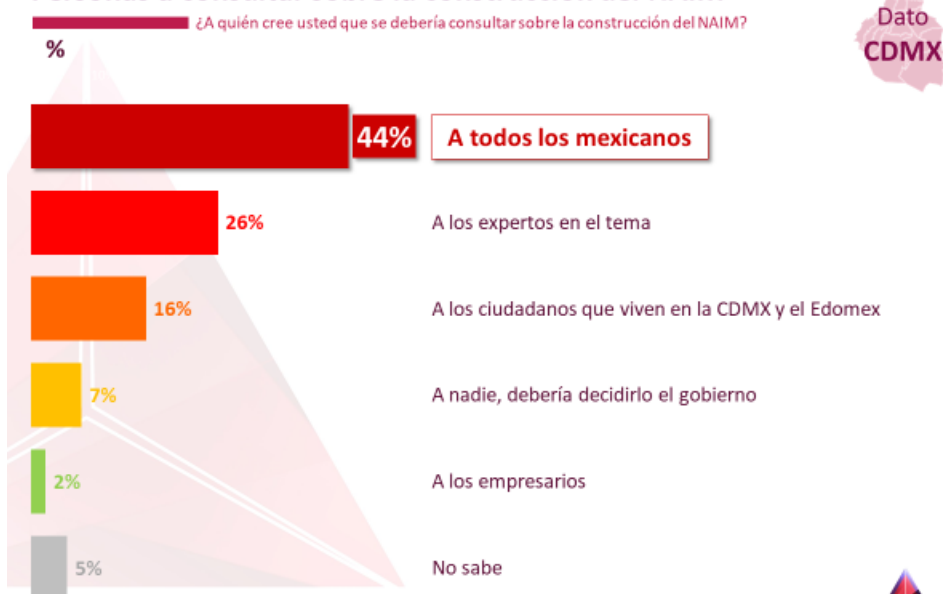

Delphos-NU, encuesta en vivienda en la Ciudad de México / 419 casos / error (+/-) 4.8% / del 8 al 10 de septiembre de 2018.



Nota Metodológica:

Delphos Nudge Unit. Encuesta en vivienda.

Representatividad: estatal.

Número de entrevistas: 419 encuestas realizadas del 8 al 10 de septiembre de 2018.

Nivel de confianza estadística: 95%

Margen de error: (+/-) 4.8%

Método de muestreo: aleatorio sistemático con probabilidad proporcional al tamaño.

Unidad de muestreo: secciones electorales reportadas por el INE.

Población objetivo: personas de 18 años en adelante con credencial vigente para votar que al momento de la entrevista residen en el lugar de interés.

Tasa de rechazo: 61%

Financiamiento propio.



+52 (01) 55 2496 4445



contacto@delphos.nu

