

Disposición de los mexicanos para tomar riesgos en política

En una escala del 1 al 7, donde 1 es **nada dispuesto** y 7 es **muy dispuesto**,
¿Qué tan dispuesto se considera usted para tomar riesgos en política?

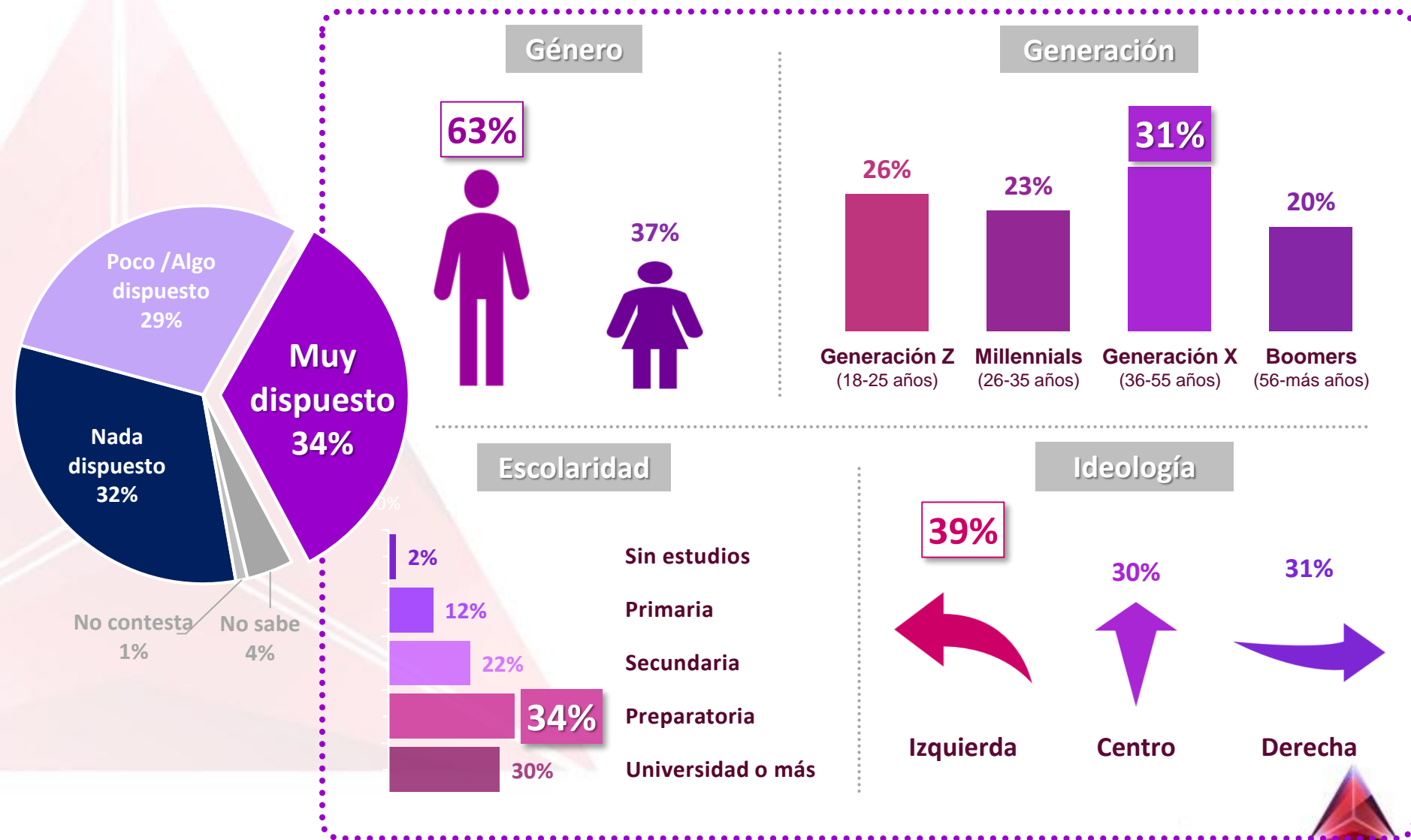

Nota Metodológica:

Delphos Nudge Unit. Encuesta en vivienda.

Representatividad: Nacional.

Número de entrevistas: 981 encuestas realizadas del 8 al 14 de marzo de 2018.

Nivel de confianza estadística: 95 %.

Margen de error: (+/-) 3.1%.

Método de muestreo: Aleatorio sistemático con probabilidad proporcional al tamaño.

Unidad de muestreo: Secciones electorales reportadas por el INE.

Población objetivo: Personas de 18 años en adelante con credencial para votar que al momento de la entrevista residan en el lugar de interés.

Taza de rechazo: 62.4%

Financiamiento propio.

Las preferencias electorales de este estudio han sido notificadas al INE y se pueden encontrar en el Repositorio Documental del instituto.

<http://repositoriodocumental.ine.mx/xmlui/handle/123456789/95622>



+52 (01) 55 2496 4445



contacto@delphos.nu



DELPHOS
NUDGE UNIT
CONSULTORÍA EN OPINIÓN PÚBLICA